

Ukázky naměřených dat a způsobů měření

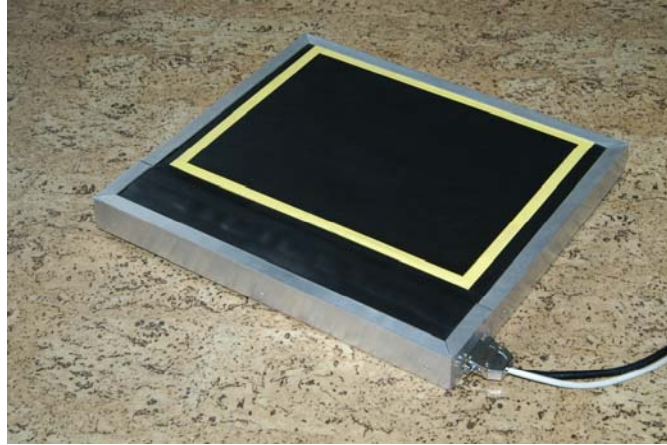

Vlastní snímač rozložení tlaků



Měřicí systém Plantograf V05

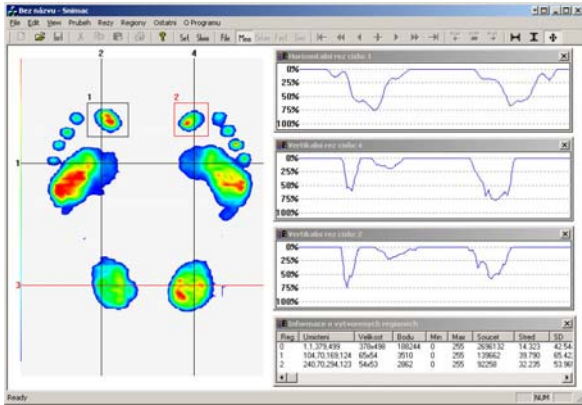

Zobrazení 2D zdravých chodidel

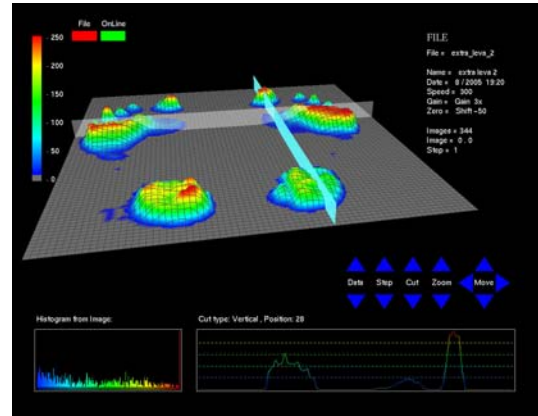

Zobrazení 3D zdravých chodidel

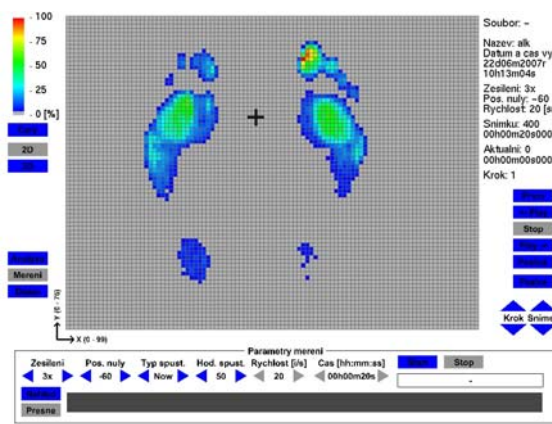

Postoj baletky

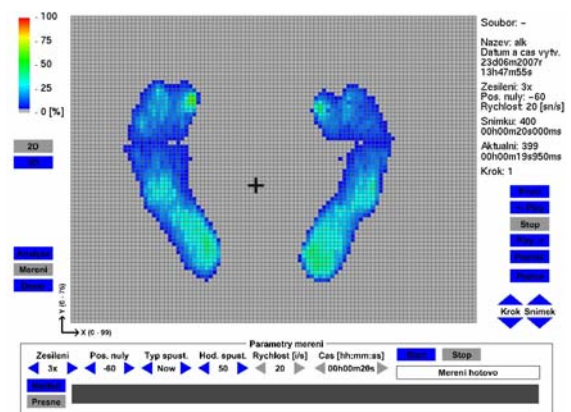

Ploché nohy

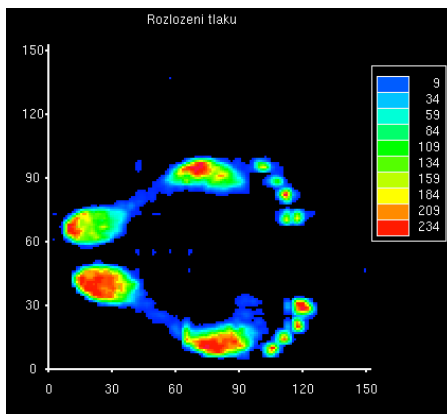

Mužská noha

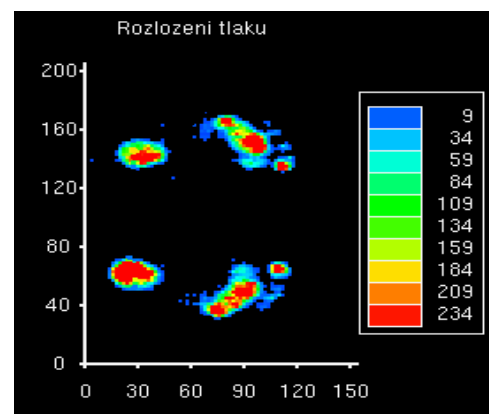

Ženská noha

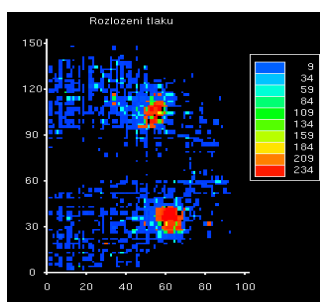

Sed na pevné podložce osoba 55 kg

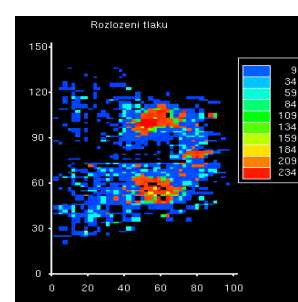

Sed na pevné podložce osoba 95 kg

Sportovní medicína (FTVS UK v Praze):

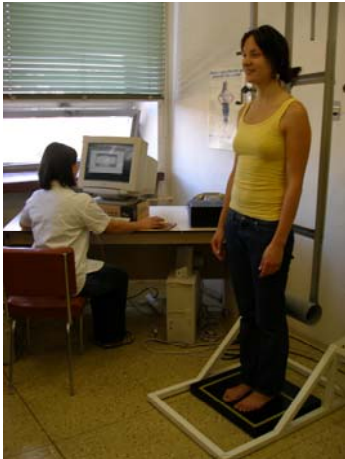

Měření stability

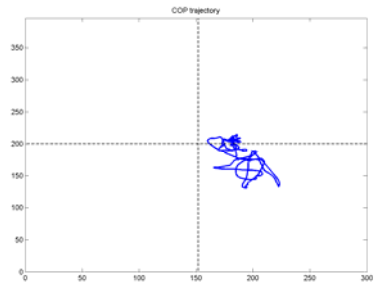

Křivka pohybu těžiště

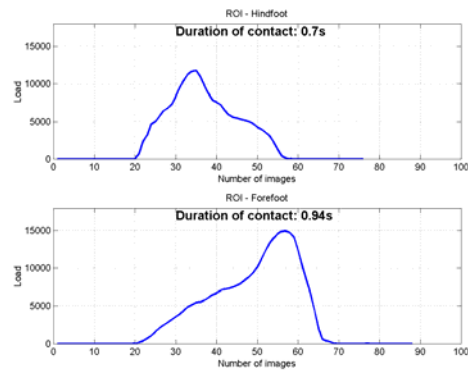
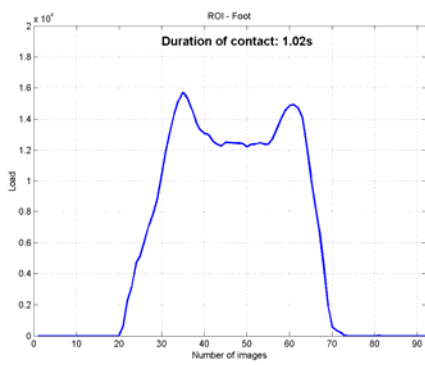

Průběhy zatížení chodidla při různých časech délky kroku

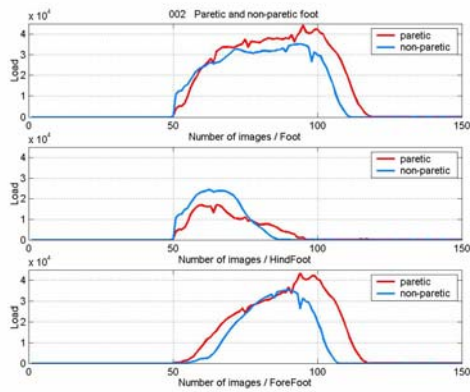

Průběh fáze kroku paretické a zdravé nohy

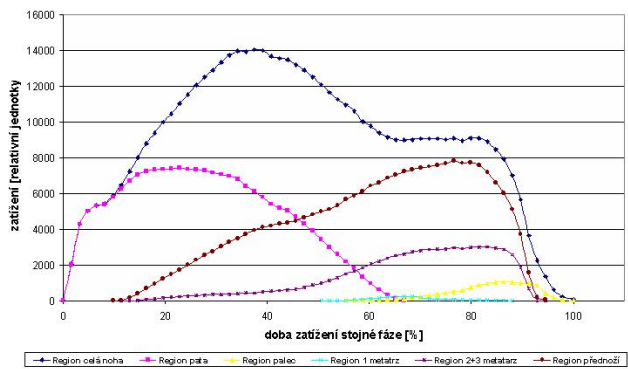

Průběh zatížení částí nohy během kroku

Měření v technice (TU Liberec):



Měření vlastností automobilové sedačky

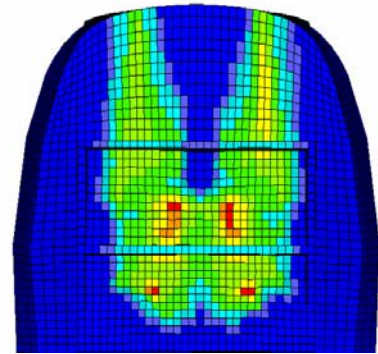
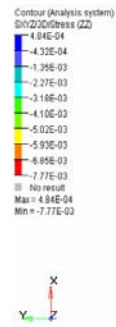

Rozložení tlaku na sedačce při sedu



Měření vlastností materiálů automobilových sedaček