VÝUKOVÁ VERZE ARCHICADU
GRAPHISOFT.

ŘEZ

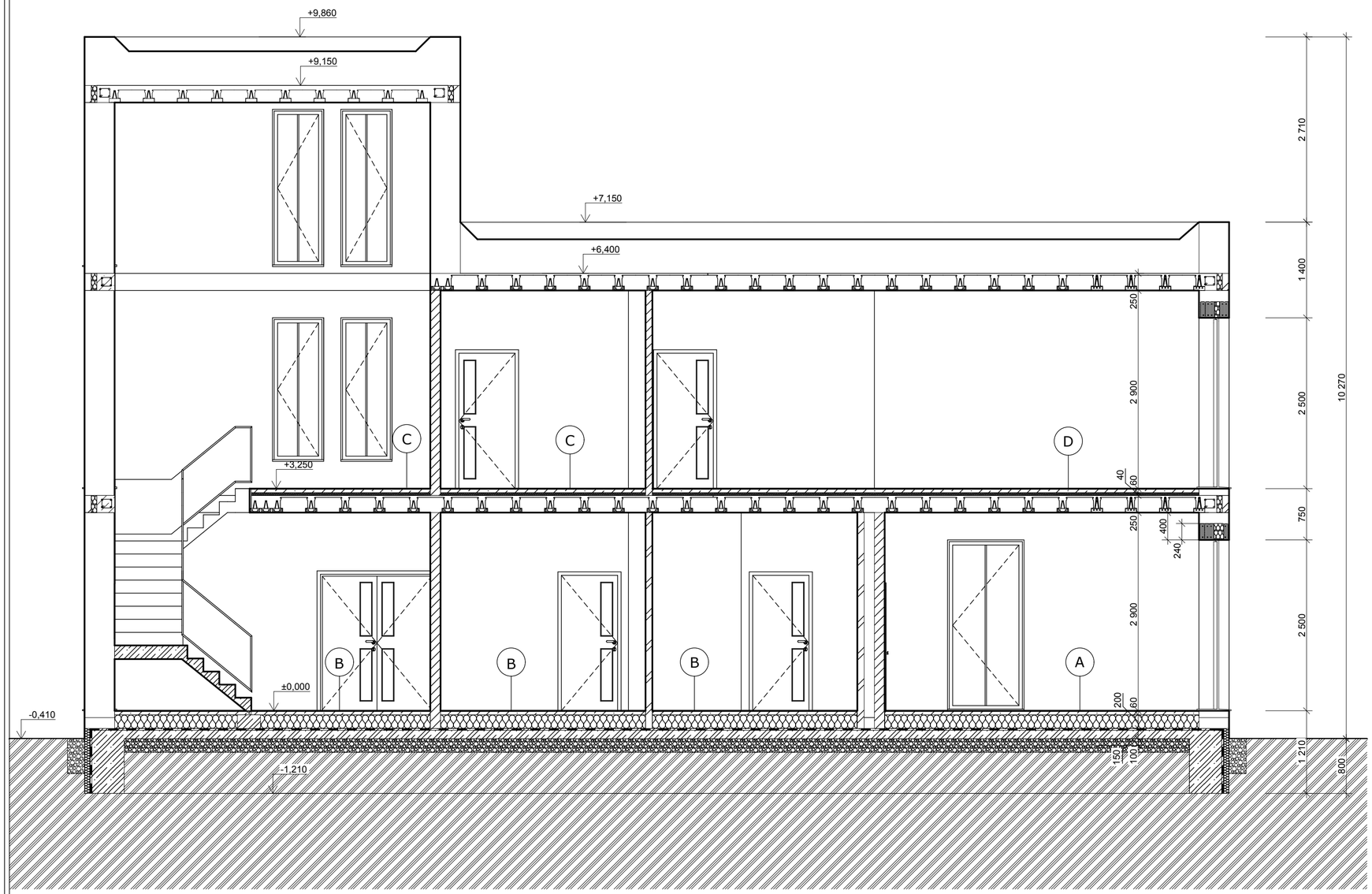

OZN	SCHÉMA	SKLADBA	TLOUŠŤKA VRSTEV	MÍSTNOST
A	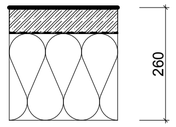	Dubové vlysy + tmel Betonová mazanina Separační vrstva Tepelná izolace	10 50 / 200	1.01 1.02 1.04 1.05 1.06
B	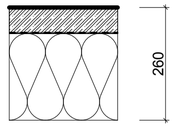	Keramická dlažba Betonová mazanina Separační vrstva Tepelná izolace	10 50 / 200	1.03 1.07
C	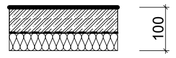	Keramická dlažba Betonová mazanina Separační vrstva Tepelná izolace	10 50 / 40	2.01 2.02
D	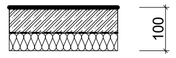	Dubové vlysy + tmel Betonová mazanina Separační vrstva Tepelná izolace	10 50 / 40	2.03 2.04

POZNÁMKA:

U VŠECH PODLAH, PO OBVODU DILATAČNÍ PÁSEK TL 10-15MM.
PODLAHY OZNAČENÉ B,C - PODÉL STĚN SOKLOVÁ DLAŽDICE.
PODLAHY OZNAČENÍ A,D - PODÉL STĚN PODLAHOVÁ LIŠTA 20x40MM.

± 0,000 = 237,789 m.n.m.

SPŠ STAVEBNÍ HRADEC KRÁLOVÉ	VYPRACOVAL: Jiří Ullwer	KONTROLOVAL: Ing. Iva Burianová	FORMÁT
			DATUM
			ŠKOLNÍ R.: 2012/13
	STAVBA: Můj rodinný dům		TŘÍDA: S3.B
	OBSAH: Řez objektem		měřítko: 1:50 / číslo výkresu: 4